

ともに歩む

No. 39

社会福祉法人
中播福祉会
法人事務局
兵庫県姫路市香寺町土師 365 番地 1
TEL 079 - 232 - 6151
FAX 079 - 232 - 7250
<http://www.chuban-fukushi.jp/>

年頭の「ごあいさつ」



社会福祉法人中播福祉会
理事長 **山名 圭悟**
(神河町長)

新年あけましておめでとうござい
ます。皆様には謹んで新年のごあいさつ
を申し上げますとともに、輝かしい新
春をお迎えのこととお慶び申し上げま
す。

平素より中播福祉会にお寄せいた
だいております温かいご支援とご協力に
対し心より厚くお礼申し上げます。

現在、我が国では、少子高齢化が進
行し、社会保障制度の改革が最重要課
題となっております。負担増、サービ
ス給付抑制といった厳しい施策が先行す
ることを危惧しているところでありま
す。

さて、社会福祉法人が経営する特別
養護老人ホームにおける「内部留保問
題」に端を発し、社会福祉法人の在り

方が議論され、ガバナンスや財務規律
の強化といった社会福祉法人制度改革
を柱とする改正社会福祉法は平成28年
3月末に成立し、平成29年4月1日か
ら施行されることとなりました。

この制度改革は、社会福祉法人の公
益性・非営利性を確保する観点から制
度を見直し、国民に対する説明責任を
果たし、地域社会に貢献する法人の在
り方を徹底するものです。

現在、法人事務局では改正社会福祉
法に関連し、準備期間が短い中ではあ
りますが、定款改正等の情報の先取、
理解のもと鋭意準備を重ねているとこ
ろです。しかし政令・省令が交付され
たのが先の11月11日であり、微妙な見
直しを重ねながらの事務作業となって
います。

また、改正障害者総合支援法により、
地域生活を支援する新たなサービスで
ある「自立生活援助」「就労定着支援」
「重度訪問介護の利用範囲拡大」「高齢
障害者の介護保険サービスの円滑な利
用」等の事業は、報酬改定と併せて平
成30年度から施行されます。

引き続き法律・制度の動向や地域の
現状を見据え、利用者の方々により安
全・安心で質の高いサービスを提供す
るとともに、地域の皆様の様々な福祉
ニーズに 대응することができるよう、役
職員一丸となって取り組んでいく所存
であります。関係の皆様の一層のご支
援、ご協力をお願い申し上げます。

最後に、本年が皆様にとって素晴ら
しい一年となりますよう祈念し、新年
のごあいさついたします。



社会福祉法人制度 改革に係る 社会福祉法改正 の概要

中播福祉会では、この制度改革の趣旨を踏まえ、経営組織の見直しや情報公開、内部留保の適正化、社会貢献活動の継続・強化などに、積極的に取り組んでおります。

| 主な改正内容 | 施行日 |
|---|---------|
| 1 経営組織の統制力の強化 | |
| ● 評議員会を議決機関として位置づけ ● 理事会は業務執行の意思決定機関に | 平成 29 年 |
| 2 事業運営の透明性の向上 | |
| ● 決算書、法人の事業の概要、役員報酬の基準等の公表に係る規程の整備 | 平成 28 年 |
| 3 財務規律の強化 | |
| ● 役員報酬の基準の作成、公表 | 平成 29 年 |
| ● 役員等へ社会通念上説明ができない特別な利益を与えることを禁止 | 平成 28 年 |
| ● 業継続に必要な積立金等を確保したうえで残る内部留保の額（社会福祉充実残額）を明確化 | 平成 29 年 |
| ● 社会福祉充実残額がある法人に社会福祉事業等へ再投資する計画作成を義務付け | 平成 29 年 |
| 4 地域における公益的な取組みを実施する責務 | |
| ● 事業を行うに当り、支援を要する者に対する無料又は低額な料金で福祉サービスを提供することを責務として規定 | 平成 28 年 |

(注) 施行日は各年の4月1日から。

香翠寮相談支援事業所より

障害福祉サービス等の窓口

香翠寮相談支援事業所では、姫路市・神崎郡にお住まいの障害者が自立した社会生活が営めるよう、福祉に関する各種の相談に応じています。

「計画相談支援」では相談支援専門員が福祉サービス利用のための「サービス等利用計画」を作成し、連絡調整を行います。

より豊かな生活に向けた仲間づくりの生活支援（ふれあい会）

香翠寮相談支援事業所では、「ふれあい会」と称して、地域で働いている障害者で一人暮らし等自立した生活を目指している方を対象に、月1回日曜日に、事業所に集い、仲間づくりを通して、職業生活の意見交換、社会生活の学習等、余暇活動の充実や生活課題のサポート等を独自に支援しています。

具体的には「お金の管理、消費者被害」「卓球、サッカー」「スノーブレン体験」「交通機関を利用したの外出行事の計画実施」等、仲間の意見を反映した企画を実施しています。

現在のメンバーは、姫路市・神崎郡各町にお住いの男女約10名です。興味のある方は連絡をお願いします。

恒例のミュージックケア開催のお知らせ

こころとからだで感じよう!!

日時 平成 29 年 2 月 12 日 (日)
受付 / 13:00 開会 / 13:30 ~ 16:00
お申込みは、平成 29 年 1 月末日まで

場所 姫路市立香寺公民館
1F 多目的室

対象者 在宅障害児・者とその家族、学校・施設職員等

参加費 無 料 **定員** 50 名程度

服装 動きやすい服装でお越し下さい

★講師 伊藤 美恵 氏

- ・NPOこらほねっと京都 施設長
- ・NPO日本ミュージック・ケア協会 認定指導者
- ・全日本音楽療法学会 認定 / 音楽療法士

◎障害児に限らず、あらゆる障害者、高齢者に対し、保健所や病院、施設等でセッション。障害のある人やその家族、地域生活に関する相談を受け、障害のある人を取り巻くさまざまな環境を調整することに努めている。

■問い合わせ先 / 香翠寮相談支援事業所
担当：山本・松山 ☎ 079 - 232 - 6151 (相談直通) ☎ 079 - 240 - 6266
たくさんの方々のご参加をお待ちしております。

香翠寮トピックス

盆踊り大会

8月26日(金)18時から第37回香翠寮盆踊り大会が開催されました。当日は、途中から雨が降り出し予定の日程を早めました。たくさんの方に来寮して頂き大盛況で終わることができました。夜店もボランティアの方に多数ご協力頂き実施することができました。ありがとうございました。



遊びに行くデー

栗拾い



地域の方より栗拾いをしないか?と依頼があり、10月4日(火)に神河町の長谷の栗林に利用者9名がいかれました。利用者さんは、長靴や軍手をはいてとても楽しそうに栗を拾いバケツの中に入れて持ち帰り、早速、その日のおやつで、蒸した栗をいただきました。10月15日(土)の、利用者さんの誕生日には栗ご飯を提供し、大きな栗を堪能して食べました。とてもおいしかったです。ありがとうございました。また、来年も誘っていただけますように、よろしくお願いします。

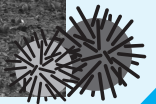

太鼓クラブ (翠太鼓)

香翠寮の太鼓クラブは、平成14年より福崎太鼓の皆さんに教えていただきながら、楽しく和太鼓を練習しています。練習では、大きな和太鼓や小さな太鼓、鈴やハンドベルなどの様々な楽器を使用し、利用者の皆さんが楽しんで体や頭を使うことができるように工夫されています。

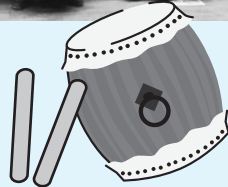

第23回 中播磨地区ゆうあい運動会

10月29日(土)市川町立川辺小学校体育館にて運動会が実施されました。今年から新しい競技が増えドキドキわくわくしながら頑張りました。また、アトラクションではいちかわ園によるフラダンスとゆうかり作業所によるよさこい踊りでは、香翠寮の利用者、支援員も一緒に踊り楽しい一日が過ごせました。



いちかわ園トピックス

平成 28 年度

いちかわ園ふれあい感謝のつどい

9 月 10 日 (土) に、{いちかわ園ふれあい感謝のつどい} を開催しました。当日は、好天气に恵まれ、地元市川町はもとより近隣地域の方々にも多数ご来園いただき誠にありがとうございました。

室内では、福崎高等学校ギターマンドリン部の演奏や地元市川町の伝統あるおかげ踊り保存会 (伊勢神宮参拝に関連した踊り)、ナープアフラクラブによるフラダンス、市川町ボランティア連絡協議会のスイートピーによるリズムダンスなどで盛り上がりました。

外では市川町ボランティア連絡協議会や市川中学生など多くの方々のご協力を得て焼きそば・から揚げ・ゲームコーナーなどの模擬店で賑わい、大盛況で終わることが出来ました。今年も地域の方々とふれあい、交流できたことを大変嬉しく思います。

はりま市川ライオンズクラブによる
奉仕歯科検診

はりま市川ライオンズクラブによる歯科検診を 11 月 16 日 (水) に実施しました。この歯科検診は、奉仕活動の一環として来ていただいています。2 名の医師に利用者の口腔内チェックをして頂いて、その結果を利用者・家族にお知らせをし、虫歯の早期発見と治療へとつなげています。毎年、実施していただいていることに感謝しております。



市川町美術展 展示

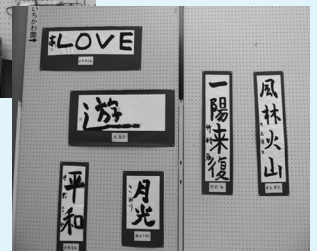

10 月 28 日 (金) から 10 月 30 日 (日) まで市川町文化センターで開催された市川町美術展に、市川町の書道家 橋本かほる氏に指導を仰いでいる書道クラブの利用者作品を展示しました。展示作品を鑑賞して頂いた地域の方々より、「味がある字」「筆の流れがいい」などと評価を頂いたときは嬉しく、書道作品を通じていちかわ園の利用者の方の一面を知っていただく良い機会になりました。

JA 兵庫西 ふれあい農産物フェア

11 月 26 日 (日) に、JA 兵庫西 市川支店においてふれあい農産物フェアが開催されました。いちかわ園は、保護者会からの模擬店と利用者の作品販売をさせていただきました。利用者の織られたさをり織りを加工したカバンやランチョマットなどの手芸品やパウンドケーキを販売しました。さをり織りの作品は、「利用者の方が織られているのですが、すごいですね。」パウンドケーキは「今日は買えると思い来ました」などと多くの方々から言葉を頂きました。地域の方々とふれあいながらの販売となり、とても有意義な一日となりました。

ゆめさき分園トピックス

夢前文化交流発表会バザー

11月3日(木)【文化の日】夢前文化交流協会「輝笑(きしょう)」さんにお世話になり、夢前文化交流発表会のバザーに参加しました。当日はとても寒かったですがスタッフの方々のお声掛けもあって、いろいろな方が分園の出店場所へと足を運んで下さいました。おかげで利用者の方々は自分達の手作り作品がよく売れて大変喜んでいました。バザー販売後、利用者の方々は展示物や舞台発表等を鑑賞したり、お楽しみ抽選会に参加したりと最後まで楽しく過ごされました。



三重県に行ってきました!

12月2日(金)～3日(土)にかけて利用者・保護者・職員とで、三重県へ外泊旅行に行きました。

初日は東海道五十三次の47番目の宿場町として栄えた関宿を散策し、旧家の中に身を置く事で江戸時代へタイムスリップした感じを受けました。

二日目は伊勢・二見夫婦岩を見学した後、鳥羽水族館にてアシカやセイウチ、世界の魚等を利用者の方々は興味津々で見られていました。そして、厳粛な伊勢神宮では利用者・保護者・職員がそれぞれの思いを持って参拝し、帰路へとつきました。

翌週の月曜日は利用者同志二日間の楽しい思い出話で花が咲き大満足の旅行となったようです。

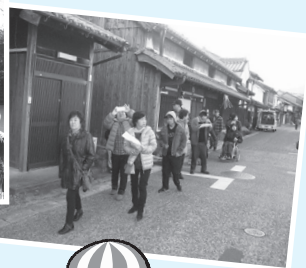

財団法人姫路十字会よりのご寄附

香翠寮 衣類用倉庫の設置

香翠寮では季節に応じた衣類・日用品等の入れ替えを家族がされていましたが、利用者及び家族の高齢化に伴い、香翠寮での保管をする方が増えてきました。このたび利用者の衣類・日用品・雑貨等収納用の倉庫を設置させて頂きました。



いちかわ園 LED 蛍光灯設置

玄関、廊下、医務室等の蛍光灯をLEDに頂きました。電気をつけるとパッと明るくなり、自然と会話も弾みます。より一層施設内の雰囲気が明るくなりました。



ゆめさき分園 LED 蛍光灯設置

第三作業室・廊下・医務室・トイレ・男女更衣室等の電灯をLEDに変更させて頂きました。これでゆめさき分園の電灯がすべてLEDとなり施設内が大変明るくなりました。



平成 29 年度採用 中播福社会正規職員の募集について

| | | | |
|---------|---|-----------|---|
| 職 種 | 支援員 | 募集人員 | 若干名 |
| 配 属 先 | 法人が経営する施設 | 募集年齢 | 昭和 56 年 4 月 2 日以降出生の人 |
| 応募資格 | ①高卒以上で支援業務に意欲のある方 ②普通自動車免許取得者又は取得見込み者 | 初 任 給 | 大卒 176,700 円・短大卒 160,200 円 高卒 149,000 円 |
| 手 当 等 | 扶養・通勤・住居・超勤・期末勤勉・宿直・夜勤等、入所施設は入所施設手当有 | 昇 給 | 原則、規定に基づき年 1 回 |
| 福 厚 生 等 | 社会保険完備、退職金制度、有給休暇、特別休暇、夏季休暇、定期健康診断、職員互助会 | 勤 務 時 間 等 | 勤務時間:午前 8 時 30 分～午後 5 時 15 分(休憩 45 分)、 入所施設は宿直・夜勤有 |
| 休 日 等 | 週休 2 日制、祝日、年末年始休暇 | 応募期間 | 平成 29 年 1 月 4 日 (水) ～ 1 月 27 日 (金) |
| 試 験 日 | 平成 29 年 2 月 5 日 (日) 受付 8:30～9:00 試験開始 9:00 | 試験会場 | いちかわ園 兵庫県神崎郡市川町西川辺 462 - 1 |
| 試験内容 | 一般教養 (高卒程度)、小論文、面接試験 | | |
| 受験手続 | ・下記問い合わせ先にて「採用試験案内」を手渡し、又は中播福社会ホームページアドレスからダウンロードして下さい。 ・平成 29 年 1 月 27 日 (金) まで (必着) に提出書類を持参又は郵送して下さい。尚、郵送でのお申し込みは、必ず書留か簡易書留をお願いします。 | | |
| 提出書類 | ①受験申込 ②履歴書 (写真添付) ③卒業証書写し (又は卒業見込証明書) | 採 用 日 | 平成 29 年 4 月 1 日 |
| 問合せ先 | 〒 679 - 2163 兵庫県姫路市香寺町土師 365 番地 1 社会福祉法人中播福社会 法人本部事務局 (香翠寮内) 職員採用係 電話 079-232-6151 FAX079-232-7250 中播福社会ホームページ http://www.chuban-fukushi.jp/ | | |

募集 登録ヘルパー

障害のある方と共に楽しみ、共に歩めるヘルパーさんを募集しています。
(現在、姫路市北部、神崎郡を中心に活動)



資 格 介護職員初任者研修 (ホームヘルパー 2 級) 修了者・介護福祉士・普通自動車免許

サービス提供内容 家事援助・身体介護・移動支援 (ガイドヘルプ)

※土日祝日に障害のある方の外出をサポートしていただける方大歓迎!

※週 1 回、1 時間からでも OK!

時 給 1,000 円 (土日祝 1,200 円) **連絡先** 香翠寮居宅介護事業所 ☎ (079) 232 - 6151

社会福祉法人 中播福社会

香 翠 寮

【第一種社会福祉事業】

(障害者支援施設)

- ・施設入所支援事業 (夜間) 定員 30 名
- ・生活介護事業 (日中) 定員 40 名

【第二種社会福祉事業】

- ・居宅介護・重度訪問介護事業
- ・短期入所事業 (泊) 定員 4 名

- ・相談支援事業 (一般・特定・障害児)

・移動支援事業

【地域生活支援事業】

- ・日中一時支援事業 定員 5 名

〒679-2163

兵庫県姫路市香寺町土師365-1

☎ (079) 232 - 6151

FAX (079) 232 - 7250

E-mail: fukushi@giga.ocn.ne.jp

いちかわ園

【第二種社会福祉事業】

(多機能型事業所)

- ・生活介護事業 定員 28 名
- ・就労継続支援 B 型事業 定員 12 名

【地域生活支援事業】

- ・日中一時支援事業 定員 5 名

〒679-2315

兵庫県神崎郡市川町西川辺462-1

☎ (0790) 26 - 2184

FAX (0790) 26 - 2572

E-mail: ikn2184@maple.ocn.ne.jp

いちかわ園ゆめさき分園

【第二種社会福祉事業】

- ・就労継続支援 B 型事業 定員 20 名

【地域生活支援事業】

- ・日中一時支援事業 定員 4 名

〒671-2103

兵庫県姫路市夢前町前之庄2203-1

☎ (079) 337 - 5037

FAX (079) 337 - 5039

E-mail: ysb5037@luck.ocn.ne.jp